

# PHƯỜNG TÂN PHONG

## MÃNH TRÍCH ĐỒ ĐỊA CHÍNH KHU ĐẤT

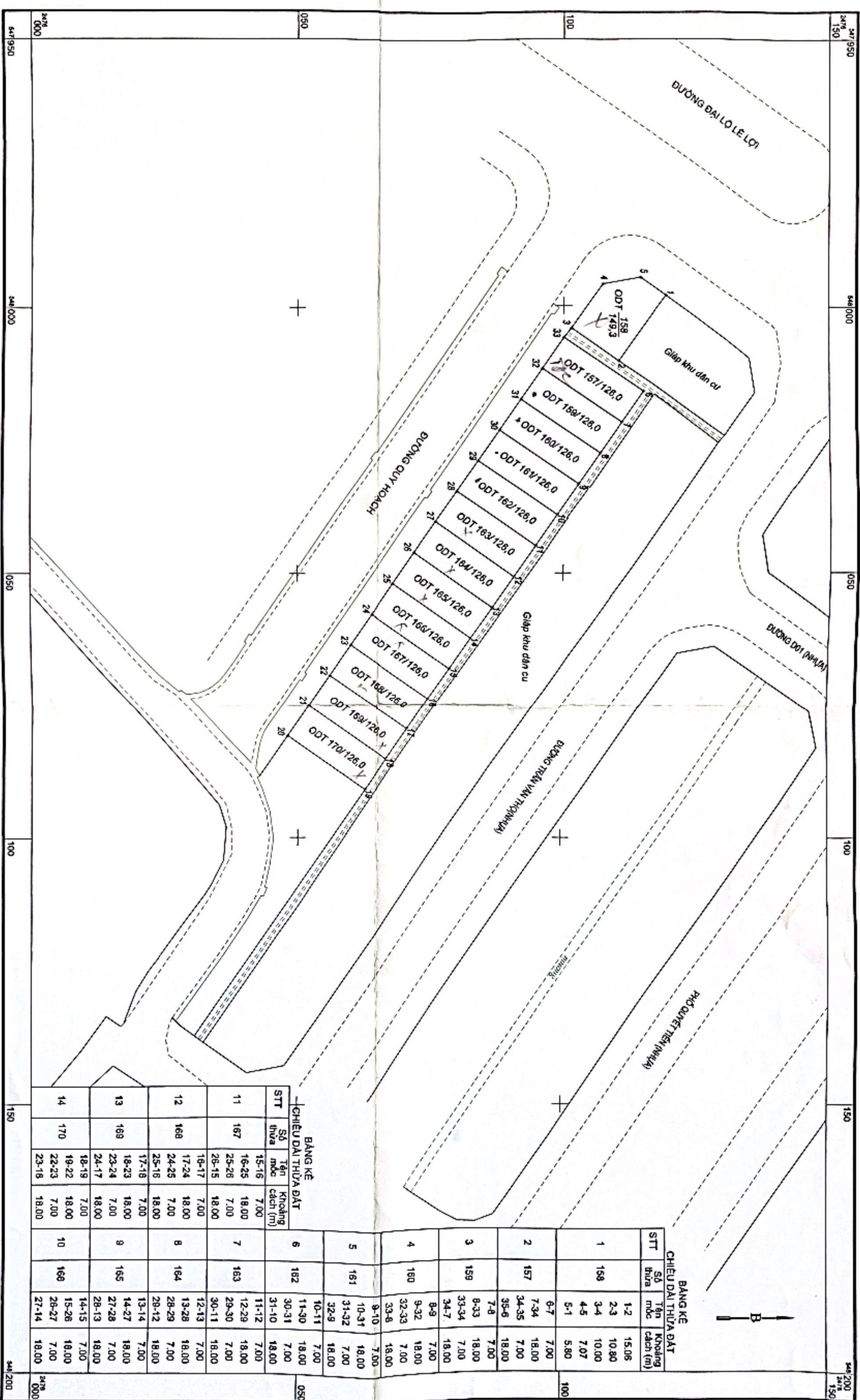

Đo và thàng 4 năm 2022.  
Đơn vị đo đạc: Công ty CP ứng dụng công nghệ TN&MT  
(Ký, ghi rõ họ và tên, đóng dấu)

Kiểm tra thàng 4 năm 2022.  
Đơn vị kiểm tra:  
(Ký, ghi rõ họ và tên, đóng dấu)

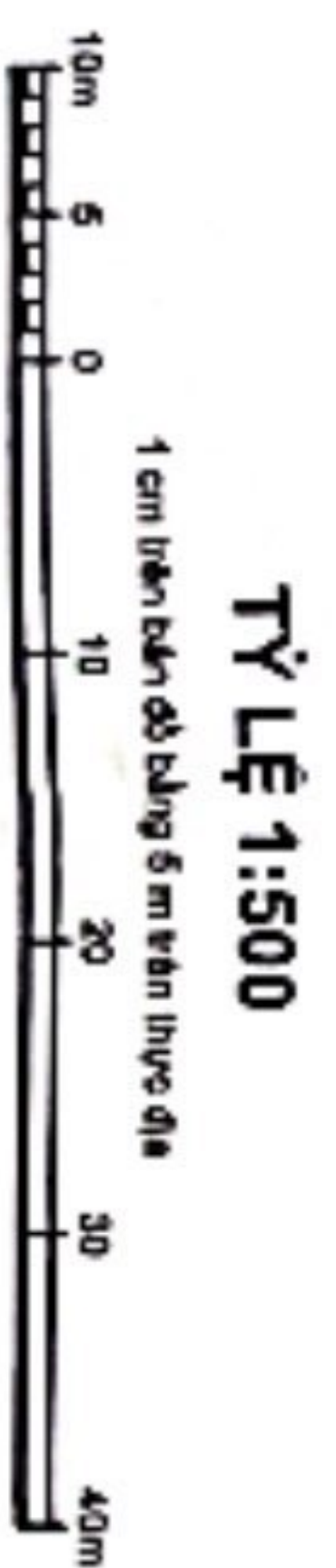

Xác nhận đo và phù hợp hiện trạng  
Ngày 28 tháng 4 năm 2022.  
UBND phường Tân Phong  
(Ký, ghi rõ họ và tên, đóng dấu)

Duyệt ngày 28 tháng 4 năm 2022.  
Số Tài nguyên và Môi trường Bình Lai Châu  
(Ký, ghi rõ họ và tên, đóng dấu)

**BẢNG KÊ CHIỀU DÀI THỪA ĐẤT**

STT	Số thửa	Tên thửa	Khoảng cách (m)
1	158	1-2	15,06
2	157	2-3	10,80
3	159	3-4	10,00
4	160	4-5	7,07
5	161	5-1	5,80
6	162	6-7	7,00
7	163	7-34	18,00
8	164	34-35	7,00
9	165	35-6	18,00
10	166	7-8	7,00
11	167	8-33	18,00
12	168	33-34	7,00
13	169	34-7	18,00
14	170	8-9	7,00
15	171	9-32	18,00
16	172	32-33	7,00
17	173	33-8	18,00
18	174	9-10	7,00
19	175	10-31	18,00
20	176	31-32	7,00
21	177	32-9	18,00
22	178	10-11	7,00
23	179	11-30	18,00
24	180	30-31	7,00
25	181	31-10	18,00
26	182	11-12	7,00
27	183	12-29	18,00
28	184	29-30	7,00
29	185	30-11	18,00
30	186	12-13	7,00
31	187	13-28	18,00
32	188	28-29	7,00
33	189	29-12	18,00
34	190	13-14	7,00
35	191	14-27	18,00
36	192	27-28	7,00
37	193	28-13	18,00
38	194	14-15	7,00
39	195	15-28	18,00
40	196	28-27	7,00
41	197	27-14	18,00

**GIÁM ĐỐC**  
CÔNG TY TNHH CÔNG NGHỆ TN&MT  
TẠI NGUYÊN VÀ MÔI TRƯỜNG  
LAI CHÂU  
Nguyễn Văn Cường

**PHÓ GIÁM ĐỐC**  
TRUNG TÂM KỸ THUẬT TÀI NGUYÊN VÀ MÔI TRƯỜNG LAI CHÂU  
Phó Giám Đốc Nguyễn Văn Cường

**PHÓ CHỦ TỊCH**  
UBND PHƯỜNG TÂN PHONG  
Khu vực Tọa độ Phố số 19  
Nguyễn Văn Cường

**PHÓ GIÁM ĐỐC**  
SỞ TÀI NGUYÊN VÀ MÔI TRƯỜNG TỈNH LAI CHÂU  
Đỗ Văn Tâm